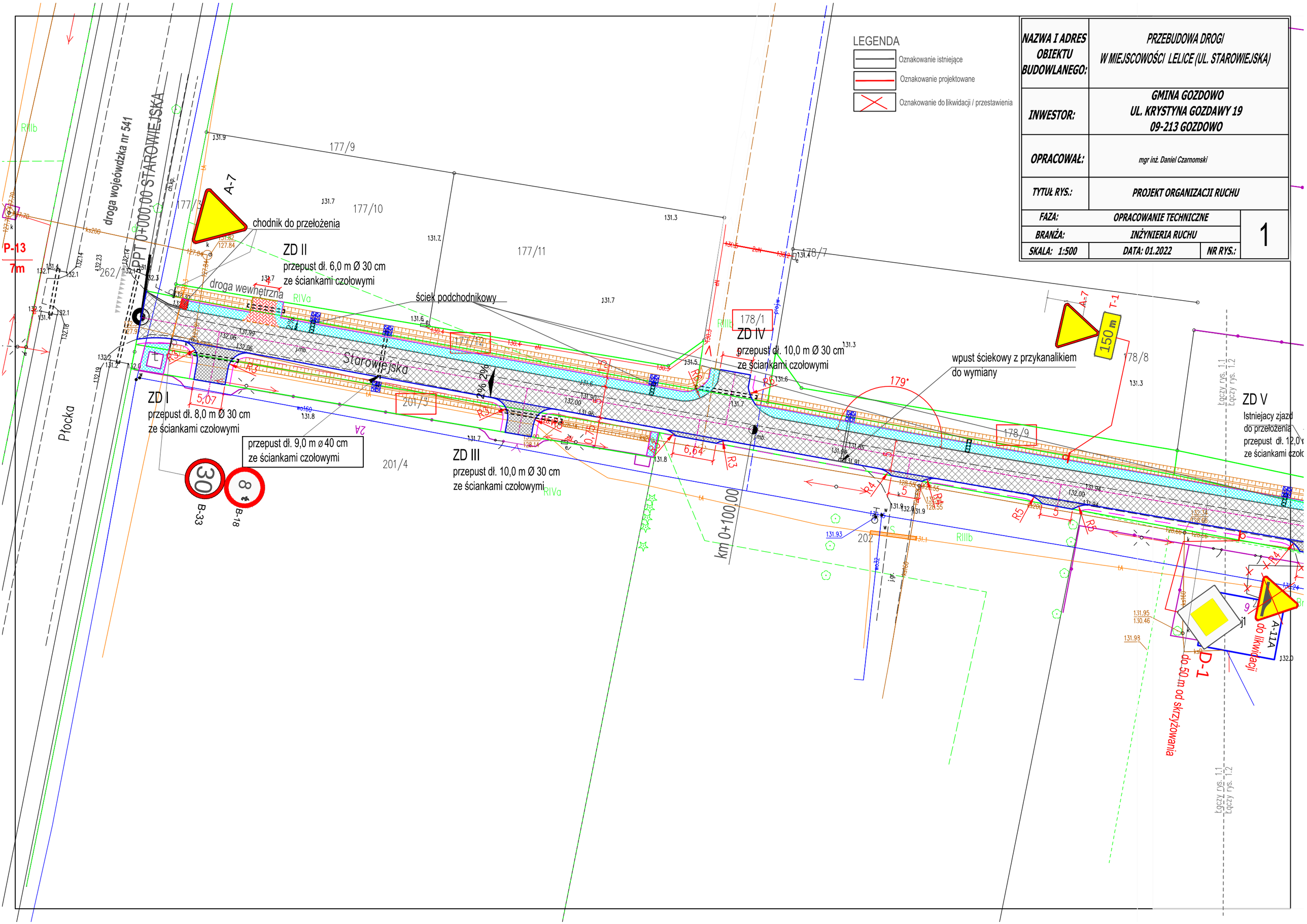

NAZWA I ADRES OBIEKTU BUDOWLANEGO:	PRZEBUDOWA DROGI W MIEJSCOWOŚCI LELICE (UL. STAROWIEJSKA)		
INWESTOR:	GMINA GOZDOWO UL. KRYSTYNA GOZDAWY 19 09-213 GOZDOWO		
OPRACOWAŁ:	mgr inż. Daniel Czarnomski		
TYTUŁ RYS.:	PROJEKT ORGANIZACJI RUCHU		
FAZA:	OPRACOWANIE TECHNICZNE		1
BRANŻA:	INŻYNIERIA RUCHU		
SKALA: 1:500	DATA: 01.2022	NR RYS.:	